

Bulletin de la section de la Gironde du SNUipp-FSU

Élections Professionnelles



Du 27 novembre au 4 décembre

Je vote SNUipp-FSU

Siège : SNUipp-FSU Gironde, 44 cours Aristide Briand 33000 Bordeaux

Tél : 05 56 31 26 63 Fax : 05 56 31 23 19 Mèl : snu33@snuipp.fr Site web : <http://33.snuipp.fr>



SNUipp FSU 33
Syndicat National Unitaire
des Instituteurs, Professeurs d'école et PEGC
 Section de la Gironde: 44 cours Aristide Briand
 33000 Bordeaux

Bulletin d'adhésion 2014-2015

**Adhérons !
 Agissons
 ensemble !**

Le syndicat est un outil indispensable, comme le démontre au quotidien la permanence et les dossiers défendus par nos élus du personnel. Le SNUipp – FSU, syndicat majoritaire du premier degré nationalement et départementalement, ne vit que grâce aux cotisations de ses adhérents.
Donc renvoyez-nous le bulletin complété le plus tôt possible dans l'année scolaire même si vous différez votre paiement.
66% de cette cotisation sera déductible des impôts sur le revenu 2014 ou donnera droit à un crédit d'impôt. Par exemple une cotisation de 140€ revient à 47 €!

Syndiqué-e en 2013-14 Jamais syndiqué-e Ancien-ne syndiqué-e

Nom : _____ Prénom : _____

Nom de naissance : _____ Date de naissance : _____

Adresse personnelle : _____

Téléphone : _____ Portable : _____

Adresse électronique : _____

Nom et adresse d'affectation : _____

Fonction : _____ étudiant à l' ESPE

En conformité avec la loi informatique et liberté du 06/01/78, j'accepte de fournir au SNUipp-FSU les informations nécessaires à l'examen de ma carrière. Je demande de me communiquer les informations professionnelles et de gestion de ma carrière auxquelles les élus ont accès à l'occasion des commissions paritaires et autorise à faire figurer ces informations dans des fichiers et traitements informatisés. Cette autorisation est révoquée en m'adressant au SNUipp-FSU.

MODE DE PAIEMENT

Le montant de ma cotisation est de _____ € (voir tableaux ci-contre)

Je choisis le prélèvement automatique (remplir le formulaire et joindre un RIB sauf si vous payez déjà par prélèvement et que votre compte est inchangé). Il y aura _____ prélèvements jusqu'au mois de juillet.

Date: _____ Signature: _____

TACITE RECONDUCTION (votre adhésion sera reconduite automatiquement)

Je paye avec _____ chèques à l'ordre du SNUipp-FSU 33 avec mois d'encaissement au dos. (ne pas dépasser le mois de juillet)

Mandat de Prélèvement SEPA CORE

En signant ce formulaire de mandat, vous autorisez le syndicat SNU IPP à envoyer des instructions à votre banque pour débiter votre compte, et votre banque à débiter votre compte conformément aux instructions du SNUIPP.

Vous bénéficiez du droit d'être remboursé par votre banque selon les conditions décrites dans la convention que vous avez signée avec elle.

*Une demande de remboursement doit être présentée :
 - dans les 8 semaines suivant la date de débit de votre compte pour un prélèvement autorisé,
 - sans tarder et au plus tard dans les 13 mois en cas de prélèvement non autorisé.*

Cotisations instits et PE			
Ech.	Instit.	PE	H. classe
3		127 €	192 €
4		134 €	205 €
5		141 €	222 €
6	126 €	149 €	236 €
7	129 €	159 €	248 €
8	135 €	170 €	
9	142 €	181 €	
10	150 €	195 €	
11	165 €	210 €	

Situations particulières	
Spécialisé, IMF, direction 5 cl et plus, direction spécialisée	Ajouter 10 €
CPAIEN	Ajouter 5 €
AE, AVS, EVS	25 €
Mi-temps	3/5 de la cotisation
Temps partiel, ...	% quotité travaillée
Dispo, congé parental	75 €
Stagiaires	80 €
Étudiants	35€

PEGC

Ech	1	2	3	4	5	6
H.C	143€	151€	160€	169€	191€	205€
C.E	191€	207€	217€	231€	244€	

Retraité-e-s

Pension mensuelle	Cotis	Pension mensuelle	Cotis
1200	77 €	1800	114 €
1300	83 €	1900	120 €
1400	89 €	2000	126 €
1500	95 €	2100	132 €
1600	101 €	2200	138 €
1700	108 €	2300	144 €

Référence Unique Mandat (réservé au créancier) :
SNUIPPFSU 33 _____

Veillez compléter tous les champs (*) du mandat, joindre un RIB ou RICE, puis adresser l'ensemble au créancier

<p>Débiteur</p> <p>Vos Nom Prénom (*) :</p> <p>Votre Adresse (*)</p> <p>Code postal (*) : Ville (*) :</p> <p>Pays (*) :</p>	<p>Identifiant Créancier SEPA : FR 23 ZZZ 438424</p> <p>Nom : SNU IPP 33</p> <p>Adresse : 44 cours A. Briand Code postal : 33000</p> <p>Ville : BORDEAUX Pays : FRANCE</p> <p>Date (*) :</p> <p>Signature (*) :</p>
--	---

IBAN (*) :

BIC (*) :

l'exercice, par ce dernier, de ses droits d'oppositions, d'accès et de rectification tels que prévus aux articles 38 et suivants de la loi n° 78-17 du 6 janvier 1978 relative à l'informatique, aux fichiers et aux libertés. » Note : Vos droits concernant le présent mandat sont expliqués dans un document que vous pouvez obtenir auprès de votre banque.



Par Agnès Dumand et Cécile Hémous
Co-secrétaires départementales du SNUipp-FSU de Gironde

Sommaire

Bulletin d'adhésion P.2

Édito P.3

Les instances P.4.5

Appel à voter P.6

Nouvelle liste CAPD P.7

Bilan des 3 dernières années P.4.5.6.7

Modalités de vote P.8

Exigeons un budget 2015 ambitieux pour l'école et les services publics : sortir de l'austérité !

Le projet de budget 2015 est aujourd'hui connu : il acte 50 milliards d'€ de réduction de dépense d'ici 2017, dont 21 milliards pour l'année 2015. Moins 10 milliards pour la sécurité sociale, moins 11 milliards pour les collectivités territoriales, ces réductions de dépenses sont autant de régressions pour les services publics, pour les solidarités, pour nos salaires.

Ainsi, pour la cinquième année consécutive, et jusqu'en 2017, le point d'indice de la fonction publique est gelé : nos salaires n'augmenteront pas et notre pouvoir d'achat va continuer à baisser du fait de l'inflation (déjà 6 % de perte depuis 2010).

Hors Éducation Nationale, Sécurité et Justice, 11 879 postes de fonctionnaires seront supprimés : c'est autant de service public en moins pour la culture, l'écologie, le social, l'inspection du travail...

Dans le premier degré, il y aura création de 2 511 postes d'enseignants supplémentaires pour une prévision de 23 400 élèves en plus. Ces créations serviront pour une bonne part à l'extension de dispositifs, pour lesquels le SNUipp-FSU s'est battu (scolarisation des moins de trois ans, décharge pour les enseignant-es en REP+ et les directeurs-trices, PMQDC, RASED,...) mais qui sont insuffisants en terme de poste et nécessitent plus de concertation et de formation pour les enseignant-es. Au final, il ne resterait plus que 861 emplois pour absorber la hausse démographique !

Non le compte n'y est pas. Pour nos salaires. Pour les solidarités. Pour les services publics.

Pour l'école, non plus, alors que la nouvelle carte de l'Éducation Prioritaire se dessine avec une enveloppe contrainte, certains secteurs en attente d'intégrer l'EP se trouveront en concurrence avec d'autres qui devront en sortir. Pour y maintenir les réseaux (comme Bègles, Cadillac, Guîtres, Lesparre, Lussac, Salles ou St Symphorien) et donc refuser l'augmentation du nombre d'élèves par classes, comme l'exigent parents et enseignant-es mobilisé-es, pour permettre aux écoles qui le nécessitent d'y rentrer, ce sont des créations bien plus massives qui sont indispensables.

Pour l'école, non plus, alors que la colère gronde à l'ESPE et que les futur-es enseignant-es se mobilisent pour une formation initiale professionnalisante et de qualité.

Pour le SNUipp-FSU, il faut d'autres choix économiques et politiques pour une école plus juste et des services publics pour toutes et tous, garants du bien commun. D'autant que des alternatives sont possibles ! Les services publics ne sont pas une dépense. Ils sont une richesse. L'urgence sociale impose de renforcer les services collectifs, nos métiers qui créent de la richesse et de la solidarité.

C'est tout cela que portera la FSU en lançant une grande semaine d'action, du 17 au 22 novembre, avec une initiative nationale à Paris le 22 novembre. Pour les services publics, pour l'École, pour nous, exigeons d'autres choix !



**EN CAP,
JE VOTE
SNUIPP**



**ÉLECTIONS
PROFESSIONNELLES**

CLIQUEZ-VOTEZ



**EN CT,
JE VOTE
FSU**



CAPD⁽¹⁾

La CAPD est LA commission dédiée aux enseignant-es du premier degré. Elle examine et traite toutes les opérations relatives à leur carrière : mouvement départemental, permutations inter-départementales, inatexeat, titularisations, promotions (avancement), accès au corps des professeurs des écoles, liste d'aptitude direction d'école, détachement, mise en disponibilité, temps partiel, congé de formation, congé de mobilité, stages de formation continue, stages ASH, réemploi, réadaptation, accès à la hors classe, liste d'aptitude direction d'école, détachement et intégration dans un autre corps ou cadre d'emploi.

Elle est composée de 10 représentant-es du personnel dont 7 du SNUipp-FSU. Leur rôle est d'assurer la régularité et la transparence des opérations, l'application des barèmes.

Chaque année, les élu-es du SNUipp-FSU sont sollicité-es par plus de 500 collègues. Ils et elles étudient et défendent le dossier de chacun d'eux lors des CAPD mais assurent aussi un suivi individuel en intervenant directement auprès des services de la DSDEN. Cette année nous avons suivi 87 dossiers individuels pour le changement d'échelon, 166 pour le mouvement principal et 49 pour le mouvement complémentaire, 64 dossiers de collègues souhaitant changer de département ; nous avons accompagné 57 collègues sur les 70 convoqués par la DSDEN suite à un refus de travail à temps partiel et plus de 100 collègues pour des problèmes individuels.

Le SNUipp-FSU défend et accompagne chaque collègue qui le sollicite. Il est consulté sur les règles départementales et se bat pour leur amélioration notamment en termes de justice et équité. Il veille en permanence à la transparence des décisions prises.

CDAS⁽²⁾

La FSU représente les personnels dans les instances de l'AS qui visent à améliorer les conditions de vie des salarié-es mais aussi à aider ponctuellement celles et ceux en situation très difficile. Dans les commissions départementales (CDAS) la FSU siège pour l'attribution des aides financières individualisées et des prêts à taux zéro. En Gironde, elle soutient 200 dossiers chaque année pour les PE, PES, PLC, EVS, AESH...

CHSCT⁽³⁾

Depuis plus de 3 ans maintenant, les représentants de la FSU, interviennent dans les CHSCTD pour la mise en place des différents registres et leur utilisation par les collègues, lors des visites d'établissements, lors des enquêtes consécutives à un accident. C'est un levier primordial pour l'amélioration de nos conditions de travail !

- (1) Commission Administrative Paritaire Départementale
- (2) Commission Départementale de l'Action Sociale
- (3) Comité d'Hygiène Sécurité et Conditions de Travail
- (4) Comité Technique Spéciale Départemental
- (5) Conseil Départemental de l'Éducation Nationale
- (6) Comité Technique Académique

Retour sur trois années de lutte...

2011-2012

Septembre : Réunion d'information syndicale (RIS) : « Direction rien ne va plus ! »

Grève intersyndicale

Octobre : RIS : direction et fonctionnement d'école, évaluations, LPC, Aide Perso

Novembre : Stage « Le travail enseignant » (B. Gesson)

Décembre : Grève contre la modification de l'évaluation des personnels

Journée d'action interprofessionnelle

Commission de travail scolarité des enfants non-francophones

Janvier : Campagne Maternelle – scolarisation des tout petits

RIS carte scolaire

Journée d'action contre les suppressions de postes, la réforme des évaluations des enseignant-es, pour d'autres condi-

tions de travail

Stage FSU avec JM Harribey, V. Drezet

Février : Semaine « gilets jaunes » pour l'école

Mobilisation plan de rattrapage en Gironde

Audiences des écoles rassemblement pour des postes et des RASED

Manifestation pour les RASED avec les parents, grève, cérémonie d'enterrement des RASED : 2 000 personnes dans les rues de Bordeaux, de très nombreuses écoles fermées

Rassemblement lors du CDEN

Stage « Repenser l'école pour la transformer »

Meeting unitaire pour un audit citoyen de la dette publique avec JM Harribey, G. Filoche

Manifestation interprofessionnelle contre les plans d'austérité

Mars : Refus des syndicats, dont la FSU, de siéger au CT Ministériel évaluation des enseignant-es

Audiences d'établissements : « casserolade » devant l'IA
Journée de réflexion sur « L'aide », avec J. Bernardin

Conseil de formation

C'est une instance consultative où sont présentés les plans de formation continue et les modalités concrètes de formation initiale dans notre département.

Le SNUipp-FSU y dénonce l'indigence de la formation continue et intervient afin de revendiquer un réel plan articulant les besoins du terrain avec la recherche. Il exige également une formation initiale de qualité pour les débutant-es et respectueuse des formateurs.

Commission de réforme

C'est une instance consultative (composée des médecins, de représentant-es de l'administration et de représentant-es du personnel) qui donne un avis sur l'imputabilité au service d'un accident ou d'une maladie et le taux d'invalidité qui en découle.

L'avis de la commission de réforme ne lie pas l'administration. Le SNUipp-FSU siège à cette commission, il informe et défend tous les collègues qui le sollicitent.

CTSD⁽⁴⁾ et CDEN⁽⁵⁾

Le CTSD et le CDEN sont les instances dédiées à la vie des écoles : argent, rythmes, règlement intérieur et surtout carte scolaire. Elles déterminent la politique départementale de l'Éducation qui est de plus en plus cadrée par les injonctions rectorales depuis la nouvelle gouvernance. La FSU y détient 5 sièges sur 10. Chaque année, elle suit de très nombreuses écoles pour l'ouverture ou la non fermeture de classes. **Pour la rentrée 2014, le SNUipp-FSU a suivi 108 écoles et défendu 78 dossiers sur les 85 présentés en CTSD.**

Depuis plusieurs années, le SNUipp-FSU est à l'initiative d'audiences collectives et de rassemblements qui ont permis à de nombreuses écoles de venir défendre leur poste en présentant au DASEN les réalités du terrain et d'exiger des moyens.

C'est ce que le SNUipp et la FSU continueront à faire pour que l'École soit enfin une priorité.

CTA⁽⁶⁾

Cette instance, pour le premier degré, est le lieu où le recteur décide de la répartition de l'enveloppe académique des postes dans les différents départements.

La FSU n'a cessé d'y porter la nécessité de moyens supplémentaires pour faire face aux besoins des écoles afin de permettre la réussite de tou-tes.

Manifestation pour l'école

Stage début de carrière

Réunion publique à Bordeaux : la FSU interpelle les partis politiques sur l'Éducation Nationale

Avril : Stage maternelle avec M. Métra

Mai : Campagne : « Évaluations nationales : aucune remontée des résultats ! »

Juin : Mobilisation pour un plan de rattrapage en Gironde

Rassemblement à l'appel du collectif national RASED

Rassemblement intersyndical lors des audiences d'écoles et de RASED

Juillet : Rassemblement pour le renouvellement des contrats des EVS

40 EVS attaquent aux Prud'hommes leur collègue-employeur

2012-2013

Septembre : Le SNUipp-FSU organise une « Grande consultation sur l'école : pas sans les enseignant-es ! »

Le SNUipp-FSU33 appelle à l'arrêt l'aide perso.

RIS : l'avenir de l'école

Meeting avec le CAC33 : dette publique et futur traité européen

Octobre : RIS : refondation de l'école

Rassemblement à l'appel du Collectif RASED

Manifestation intersyndicale pour l'emploi, les salaires et les services publics

Novembre : Rythmes scolaires : enquête sur le temps de travail des enseignant-es

Stage « Réussite de tout-es » avec S. Broccolichi

Journée d'action et de solidarité de la confédération européenne des syndicats

Votez et faites voter SNUipp et FSU

« Nous avons à nous prononcer pour élire nos délégués du personnels aux CAP, CT et CCP. Personnellement, nous voterons pour les listes présentées par le SNUipp et la FSU, syndicat et fédération majoritaires, parce que nous partageons leurs valeurs que ce soit pour la défense et la promotion du Service Public que pour la défense de ses personnels. Nous vous invitons à faire de même. »

ABBALLE Anne, ALCON Hélène, AMADE Nicole, ALVAREZ Valérie, ALVES Cathy, BARADEL Thierry, BARRE Véronique, BEAUPUY Marie-Odile, BESSARD Serge, BESSIN Isabelle, BIARD LENNE Marie-Claude, BIGOT Isabelle, BORDACHAR Claire, BOURDEAU Pierre, BOUFFIN-DIEZ Elen, BOUVIER-AKNINE Bernadette, BRIAND Claude, BROCAS Marie-José, BRUDIEUX Marc, BURGIN Etienne, CAPDEPONT Isabelle, CARBONNEL Thierry, CARBONNIER Bertrand, CARNET Laëtitia, CASANOVA Estelle, CASOURANG Alain, CASSAGNE Géraldine, CASSIAU François, CASSIEDE Françoise, CAVALLARI Christelle, CHARBONNIER Isabelle, CLAVERIE Michel, CORBANESE Jean, COVRIG Audrey, COURCOUL Émilien, COYAUD Céline, COZ Stéphane, CUNCHINABE Christine, CURTI Caroline, DA CUNA CARNEIRO Paula-Alexandra, DARTHENUCQ Christophe, DATCHARRY David, DELETANG Chantal, DEGEILH Virginie, DESAGE Isabelle, DEU Christine, DIENER Pierre, DOMINIQUE Marie-Thérèse, DUMAND Agnès, DUMONT Véronique, DUMOULIN-LIENARD Maryvonne, DURAND Sandrine, DURANTOU Claire, DURON Géraldine, DURRIEU Nicolas, ERRACARET Catherine, FARAHI Catherine, FITTE Samantha, FONTAN Ioana, FOURCAUD Henri, FOURNIER Babeth, FRADELIZI Julie, FRAPPA Nathalie, FRAPPA Nicolas, FURTHON Éric, GABORIAUD Roger, GONZALEZ-FONDRIEST Célia, GRANSARD Élodie, GRAOUER Marc, GRAVELEAU Aurélie, GREZET Corinne, PIUTTU-GROSMAIRE Véronique, GROSS Gwendoline, GUILHEM Philippe, GUITTON Florence, GUILHAMET Annie, GUSTAVE Philippe, HARTMANN Marie-José, HÉMOUS Cécile, HÉMOUS Sébastien, HÉRAUD Christine, HILAIRE Michel, HOURTEILLAN Anny, JEANSON Claire, JOUANARD Yves, JUBERA Pauline, JUSOT Véronique, KAJDAN Didier, LABORDE Laurence, LABORDE Sébastien, LACARRERE Claude, LACOMBE Vincent, LAFFE J-Pierre, LAFON Bruno, LAFOND Émilie, LAGLEYSE Marion, LAJUZAN Françoise, LAMBERT Jean-Philippe, LANAU Ghislain, LAPEYRE Virginie, LAPORTE Nicole, LAROCHE Philippe, LAROCHE Valérie, LARROCHE Guillaume, LASSALLE-SANTAMARIA Isabel, LAVILLE Jessica, LE LANN Soazic, LECOUCÉLINE Céline, LEMEURE Isabelle, LEPREUX Marie, LETARD Carole, LEROUX Sophie, LÉVÊQUE Claire, L'HERMITTE Véronique, LOPEZ Brigitte, LOPEZ Jean-Jacques, LUZAREY Philippe, MADEYRE Jacques, MARTIGNONI Catherine, MARTIN Laurence, MARTINEZ Adrien, MASSONNIÈRE Nadine, MAURET Karine, MAURIN Pascal, MAURIN Vincent, MAURY Sylvie, MEMIN Florence, MEYER Séverine, MICHEL Fabrice, MONTEIL Patrick, MORCUENDE Dominique, MOURLA Françoise, MULLIER Émilie, NADAUD Carole, NEAU-GUIGUE Élisabeth, NÈBLE Sylvie, NEBOUT Vincent, NEURHOR Estelle, NOUAILLE Stéphanie, OTHARRAN Christophe, PAOLI Françoise, PAREDES GIEU Vanessa, PASQUON Patrick, PENY Valérie, PERDRIX Laurence, PEYRATOUT Jean, PIGEYRE Valérie, PIMOUGUET Jean-Luc, POUHEY Marc, PUYOO Nadine, RAMA Sophie, Ricateau Carole, ROGER Sandrine, ROUYEYRE Élodie, ROLLIN Audrey, ROYOUX-SERVAT Florence, RUEFF-NITARO Myriam, RUSTIQUE Jean, SALMON Brigitte, SANSON Philippe, SCHULTIS Clélia, SEGUY Honoré, SERRES Annie, SIMON Bénédicte, SOORS Cécile, SOUFFRON Kathy, TEYSOT Nathalie, THEVENIN Jean René, THOUVENEL Brigitte, TREILLE Jean-Yves, TURIN Catherine, VELLO Pascale, VERDEYROUT Jean, VEUX Élise, VIECELI Marc, VIVIER Valérie WROBLEWSKI Vincent

Décembre : Assises de l'éducation avec la FSU

Pétition FSU sur les salaires

Janvier : Rythmes : le SNUipp-FSU vote contre le projet de décret, le SNUipp-FSU33 en audience avec le DASEN

Rassemblement à l'IA, campagne pour un plan de rattrapage

Grève pour la fonction publique

Manifestation nationale « Toutes et tous dans la rue pour l'égalité des droits »

Février : Appel du SNUipp-FSU à une grève nationale pour une réforme ambitieuse de l'école et des rythmes scolaires : plus de 7 enseignant-es sur 10 en grève Stage « Prendre en compte la diversité, une chance pour l'école »

Conférence débat « Mineurs étrangers isolés »

Mars : Manifestation intersyndicale contre l'ANI

Avril : Campagne EVS, non renouvellement : il faut agir !

Manifestation SNUipp-FSU à Paris « Transformer l'école, pas sans nous ! »

Stage « Début de carrière »

Stage maternelle avec Ch. Joigneaux

Meeting et manifestation intersyndicale contre l'ANI avec le CAC33

Mai : Stage « Pour une réforme réussie de l'école et de ses rythmes »

Stage académique SEGPA et EREA

Campagne du SNUipp-FSU : « Éduquer contre l'homophobie »

Juin : Mobilisation pour l'école : rassemblement et audiences

Mobilisation académique pour les EVS

Juillet : Rassemblement contre la suppression des AED

2013-2014

Septembre : « Rythmes scolaires : maintenant, c'est avec nous ! » : le SNUipp-FSU demande la réécriture du décret

Interpellation du Ministre de l'Éducation lors de sa venue à Bordeaux

RIS : conditions de rentrée et refondation de l'école

Rassemblement et audience d'écoles pour des postes et le maintien des AED

Grève nationale sur la retraite

Meeting à l'initiative de la FSU sur les retraites

Octobre : L'ISAE : c'est pour tous les PE !

RIS : direction et fonctionnement d'école

RIS spéciale PES

Manifestation pour les retraites à Bordeaux

Les candidat-es du SNUipp-FSU à la CAPD



Nicole LAPORTE
Dir EE Léo Drouyn
Bazas

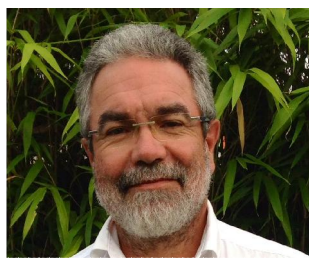

Vincent MAURIN
Dir EE Charles Martin
Bordeaux



Agnès DUMAND
Ens Spé EE J.ROSTAND
Lormont



Samantha FITTE
Adj EE Vauban
Cussac Fort Médoc



Bruno LAFON
ZIL EE J.Jaurès
Villenave D'ornon



Cécile HEMOUS
Dir EE Cdt Cousteau
Cubnezais



Emilie MULLIER
Adj EE A.Camus
Lormont

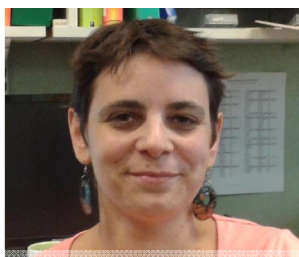

Célia GONZALEZ-FONDRIEST TRS EM
Noviciat Bordeaux



Jean PEYRATOU
Adj EE Aristide Briand
Pessac

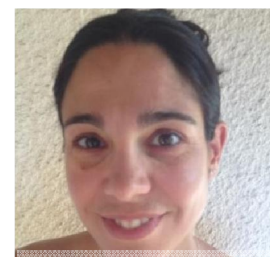

Virginie DEGEILH
Brigade ASH Hôpital de jour
Château d'Halloran Pessac

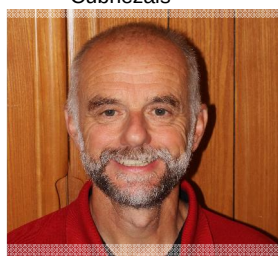

François CASSIAU
Dir, EE Jean Moulin
Villenave d'Ornon

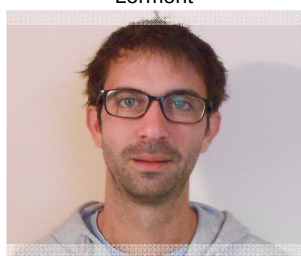

Nicolas DURRIEU
Titulaire de secteur
Langoiran



Julie FRADELIZI
Adj EM Nuyens
Bordeaux

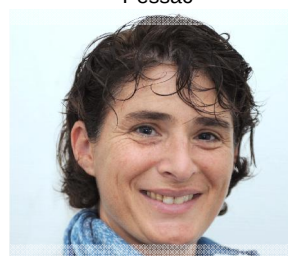

Claire BORDACHAR
Adj EE Bonzac

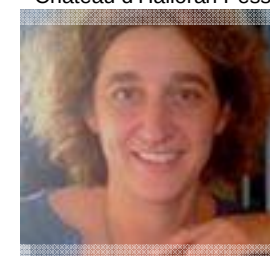

Véronique JUSOT
Adj EE Le Derby



Gwendoline GROSS
Adj EM la Benaugue
Bordeaux



Hélène ALCON
Adj EM H.Lesne
Vayres



Adrien MARTINEZ
Adj EE Camille Maumezy
Cenon

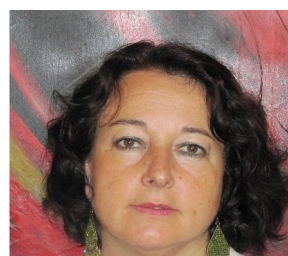

Annie SERRES
Dir EM Noviciat
Bordeaux

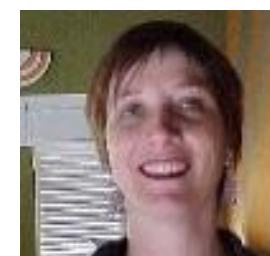

Laurence LABORDE
Dir EM P.Fort
Lormont

Novembre : Stage « Quelles conditions pour mieux vivre à l'école ? »

Mobilisation des étudiant-es contractuel-les, avec le SNUipp-FSU

Rassemblement devant le ministère pour la remise à plat de la réforme des rythmes

Participation à la marche contre le racisme

Décembre : Grève et manifestation pour une autre réforme des rythmes, un budget ambitieux, une amélioration des conditions de travail

Participation à la manifestation contre toutes les précarités

Janvier : Pétition pour améliorer les conditions d'exercice des PEMF

Stage FSU pour les ATSEM

Stage « Tout sur votre carrière »

RIS spéciale EVS, AVS, AED

Stage « Travailler autrement »

Campagne intersyndicale « Contre l'extrême droite, ses idées, ses pratiques »

Février : Rythmes, postes : le SNUipp-FSU lance une alerte sociale !

Rassemblement et audiences d'écoles
RIS spéciale RASED

Manifestation intersyndicale devant le siège du MEDEF

Manifestation unitaire contre l'extrême droite, le racisme et l'islamophobie

Mars : Campagne sur le non-remplacement

Stage maternelle avec Agnès Florin

Stage « Début de carrière » spécial mouvement

RIS Maîtres Formateurs

Grève unitaire pour l'emploi, la protection sociale, les salaires

Meeting intersyndical « Quelle réforme de la fiscalité ? »

Avril : Rassemblement et audiences

d'écoles

Meeting FSU « Nous ne paierons pas leurs dettes »

Mai : Stage avec Jacques Bernardin

Grève unitaire pour nos salaires et pour l'emploi !

Audience pour les AVS, EVS, AED

Juin : Lutte contre le recul des droits des personnel : temps partiels, ineat/exeat, postes, remplacement, personnel :

rassemblements, audiences
RIS droits des personnels

Pétition : « Candidat-es au concours : Donnez-nous les moyens pour devenir enseignant-es et CPE ! »

Victoire des EVS en justice contre leur collège employeur

Pétition : « M. Hamon, généralisez les ABCD de l'Égalité »

Juillet : Rassemblement contre les re- fus des temps partiels et des INEAT



EN CAP,
JE VOTE
SNUIPP



ÉLECTIONS
PROFESSIONNELLES

CLIQUEZ-VOTEZ

EN CT,
JE VOTE
FSU



À partir du 27 novembre et jusqu'au 4 décembre, vous serez appelé à élire vos représentants lors des élections professionnelles de l'Éducation nationale. Le vote sera électronique.

ÉTAPE 3

POUR QUE VOTRE VOIX PORTE,
DU 27 NOVEMBRE AU 4 DECEMBRE, VOTEZ!

1

ESPACE ÉLECTEUR

- > Je me rends sur mon espace électeur
- > avec mon adresse professionnelle (prenom.nom@ac-academie.fr)
- > et le mot de passe que j'ai créé en activant cet espace.

> Je clique sur « Mes scrutins »

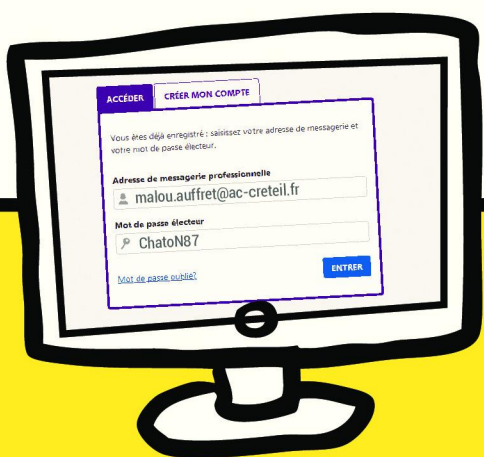

2

JE VOTE

- > avec l'identifiant de vote qui m'a été adressé sous enveloppe sur mon lieu de travail ou à mon domicile
- > et le mot de passe de mon espace électeur



Vous êtes titulaire ?

> vous avez 4 scrutins.

Vous êtes PE stagiaire ou non-titulaire CUI ?

> vous avez 2 scrutins.

Vous êtes non-titulaire AESH, AED ?

> vous avez 3 scrutins.

Vous êtes directeur ou directrice de SEGPA, d'ÉREA ou d'établissement spécialisé ?

> vous avez 5 scrutins.

Une difficulté ?

Contactez votre section départementale :

www.snuipp.fr/
-Les-sections-

VOTEZ
SNUIPP-FSU

VOTER,
C'EST FACILE!
<http://elections2014.snuipp.fr>

PLUS NOMBREUX POUR ÊTRE PLUS FORTS,
DÈS LE 27 NOVEMBRE,